«СОГЛАСОВАНО»
Первый заместитель главы
администрации
города-курорта Железноводска
Ставропольского края
_____ В.А. Мягкий
«29» августа 2024 года

«СОГЛАСОВАНО»
Начальник отделения
Государственной инспекции
безопасности дорожного
движения Отдела МВД России
по г. Железноводску
_____ В.Н. Дубровин
«29» августа 2024 года

«УТВЕРЖДАЮ»
Директор МБОУ Лицея № 2
города-курорта Железноводска
Ставропольского края
_____ Т.А. Зубцова
«29» августа 2024 года

«СОГЛАСОВАНО»
Начальник управления образования
Администрации города-курорта
Железноводска Ставропольского края
_____ / Казанцева С.Н.
«29» августа 2024 г.

ПАСПОРТ ДОРОЖНОЙ БЕЗОПАСНОСТИ ОБРАЗОВАТЕЛЬНОГО УЧРЕЖДЕНИЯ

Муниципальное бюджетное
общеобразовательное учреждение «Лицей № 2»
города-курорта Железноводска Ставропольского края

2024 г.

Содержание

Раздел I. Общие сведения.

Раздел II. План - схемы образовательного учреждения.

1. Район расположения образовательного учреждения, пути движения транспортных средств и детей (учащихся).
2. Организация дорожного движения в непосредственной близости от образовательного учреждения с размещением соответствующих технических средств организации дорожного движения, маршруты движения детей и расположение парковочных мест.
3. Пути движения транспортных средств к местам разгрузки/погрузки и рекомендуемые безопасные пути передвижения детей по территории образовательного учреждения.

Раздел III. Информация об обеспечении безопасности перевозок детей специальным транспортным средством (автобусами).

1. Сведения об организациях, осуществляющих перевозку детей специальным транспортным средством (автобусом).
2. Безопасное расположение остановки автобусов у образовательного учреждения.

Раздел IV. Приложения

1. Информационная карточка перевозок детей специальным транспортным средством (автобусом).

РАЗДЕЛ I.
ОБЩИЕ СВЕДЕНИЯ

Муниципальное бюджетное общеобразовательное учреждение «Лицей № 2» города-курорта Железноводска Ставропольского края
(полное наименование образовательного учреждения)

Тип ОУ: общеобразовательное учреждение

Юридический адрес ОУ: 357400, Ставропольский край, город-курорт Железноводск, ул. Чайковского, 14

Фактический адрес ОУ: 357400, Ставропольский край, город-курорт Железноводск, ул. Чайковского, 14

Электронный адрес: Licey_2@mail.ru

Сайт: https://l2-jel.obr26.ru/

Руководители образовательного учреждения:

Директор (руководитель):	Зубцова Татьяна Александровна (фамилия, имя, отчество)	8 (87932) 4-23-78 (телефон)
Заместитель директора по учебной работе:	Колесникова Анна Ивановна (фамилия, имя, отчество)	8 (87932) 4-23-78 (телефон)
Заместитель директора по воспитательной работе:	Кузьмина Наталья Викторовна (фамилия, имя, отчество)	8 (87932) 4-23-78 (телефон)
Ответственный работник за мероприятия по профилактики детского травматизма: заместитель директора по ВР (должность)	Кузьмина Наталья Викторовна (фамилия, имя, отчество)	8 (87932) 4-23-78 (телефон)
Ответственный работник от Управления образования Главный специалист УО (должность)	Хабарова Елена Геннадьевна (фамилия, имя, отчество)	8 (87932) 3-14-12 (телефон)
Ответственный от Госавтоинспекции: (должность)	Выродов Валерий Валерьевич (фамилия, имя, отчество)	8 (928)3691622 (телефон)

Руководитель или ответственный работник дорожно-эксплуатационной организации, осуществляющей содержание УДС:
Управление городского хозяйства администрации города-курорта Железноводска

Ведущий специалист отдела дорожного хозяйства и транспорта УГХ	Борисенко Александр Александрович	8 (87932) 4-55-08
(должность)	(фамилия, имя, отчество)	(телефон)

Руководитель или ответственный работник дорожно-эксплуатационной организации, осуществляющей содержание ТСОДД *:
Управление городского хозяйства администрации города-курорта Железноводска

начальник УГХ г. Железноводска	Каспаров Георгий Иванович	8 (87932) 4-55-08
(должность)	(фамилия, имя, отчество)	(телефон)

Количество учащихся: 275 человек
Наличие уголка по БДД: имеется, 15
Наличие класса по БДД: не имеется
Наличие автогородка (площадки) по БДД: не имеется
Наличие автобусов в образовательном учреждении: не имеется
Владелец автобуса: не имеется

Время занятий в образовательном учреждении:
1-ая смена: 08.15 – 14.05
2-ая смена: отсутствует
внеклассные занятия: 14.45– 18.00

Телефоны оперативных служб:

Единая диспетчерская служба: 112
Дежурная часть ОВД: 02, 8 (87932) 3-25-24, 8 (87932) 3-17-83
Скорая медицинская помощь: 03, 8 (87932) 4-38-04
МКУ «Служба спасения» г. Железноводска: 8 (87932) 3-26-55, 8 (87932) 3-26-56
ПЧ-39 «ГУ ОФПС-2 по СК»: 01, 8 (87932) 4-17-92

Дорожно-эксплуатационные организации, осуществляющие содержание УДС и ТСОДД, несут ответственность в соответствии с законодательством Российской Федерации (Федеральный закон «О безопасности дорожного движения» от 10 декабря 1995 г. № 196-ФЗ, Кодекс Российской Федерации об административных правонарушениях, Гражданский кодекс Российской Федерации).

РАЗДЕЛ II.
ПЛАН - СХЕМЫ ОБРАЗОВАТЕЛЬНОГО УЧРЕЖДЕНИЯ

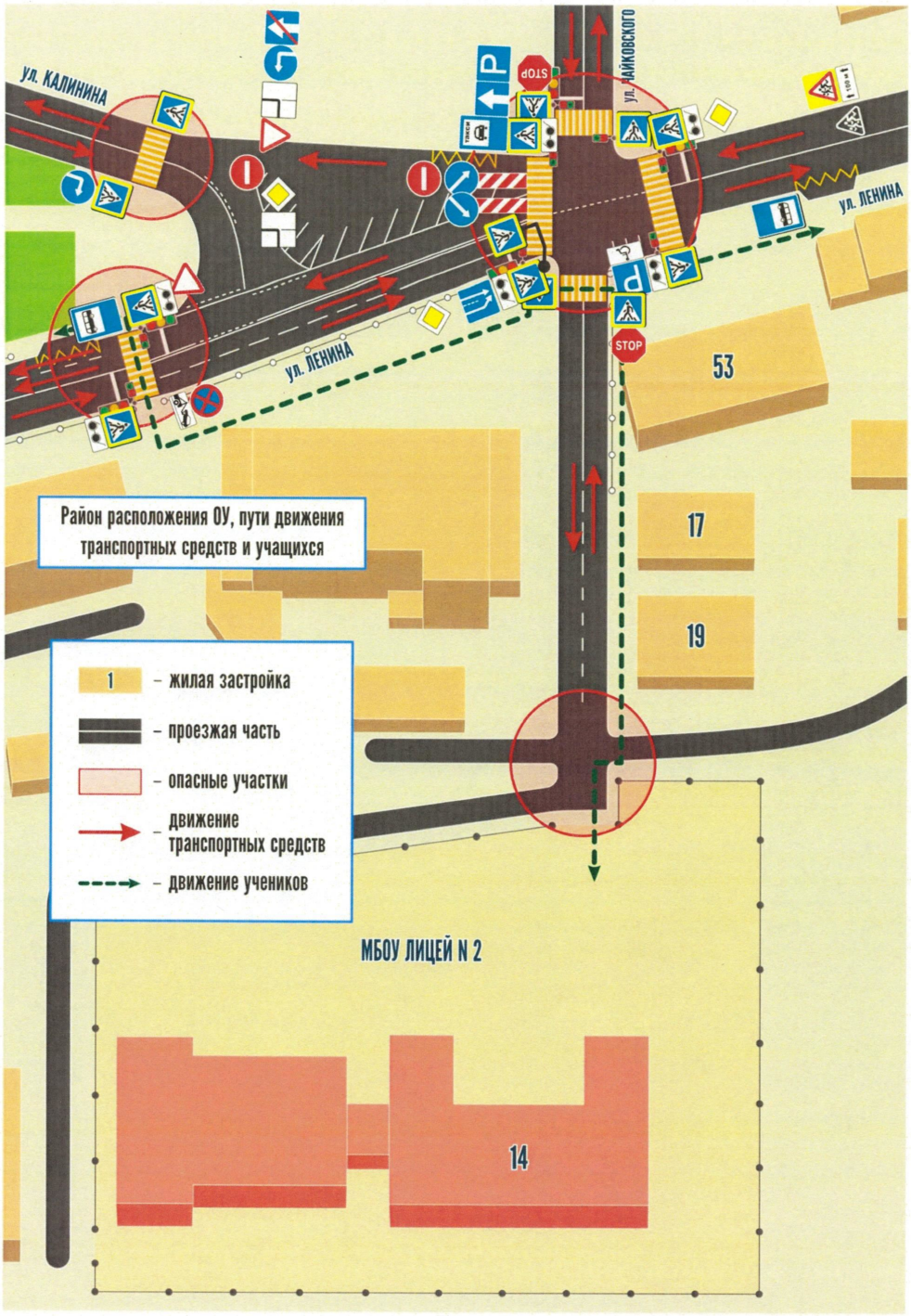
ул. КАЛИНИНА
ул. ЛЕНИНА
ул. ЛЕНИНА
ул. ЛАЙКОВСКОГО
STOP
STOP
53
17
19
14
Район расположения ОУ, пути движения транспортных средств и учащихся
1 – жилая застройка
– проезжая часть
– опасные участки
– движение транспортных средств
– движение учеников
МБОУ ЛИЦЕЙ N 2

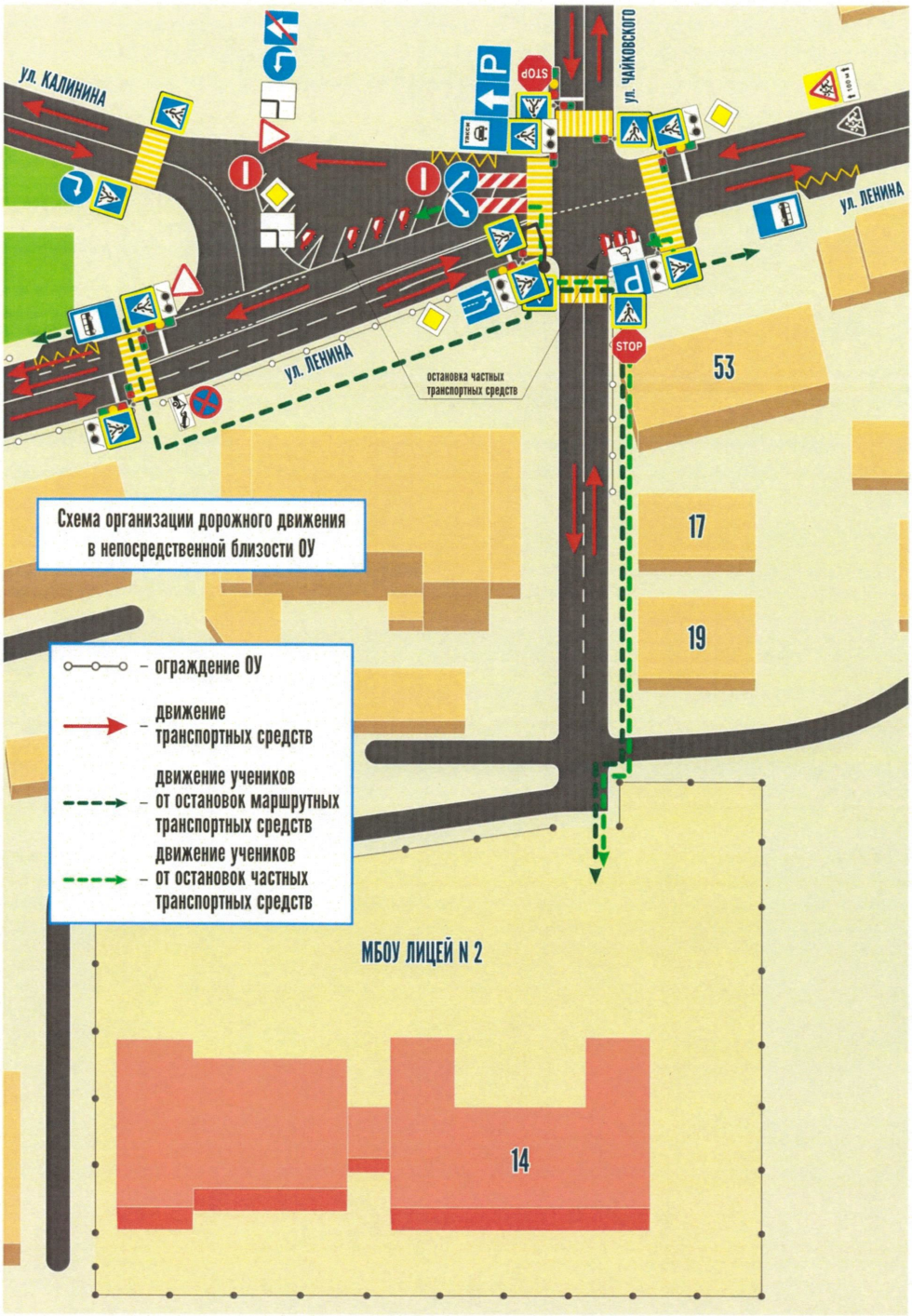
ул. КАЛИНИНА
ул. ЧАЙКОВСКОГО
ул. ЛЕНИНА
ул. ЛЕНИНА
STOP
STOP
остановка частных транспортных средств
53
17
19
14
Схема организации дорожного движения в непосредственной близости ОУ
– ограждение ОУ
– движение транспортных средств
– движение учеников от остановок маршрутных транспортных средств
– движение учеников от остановок частных транспортных средств
МБОУ ЛИЦЕЙ N 2

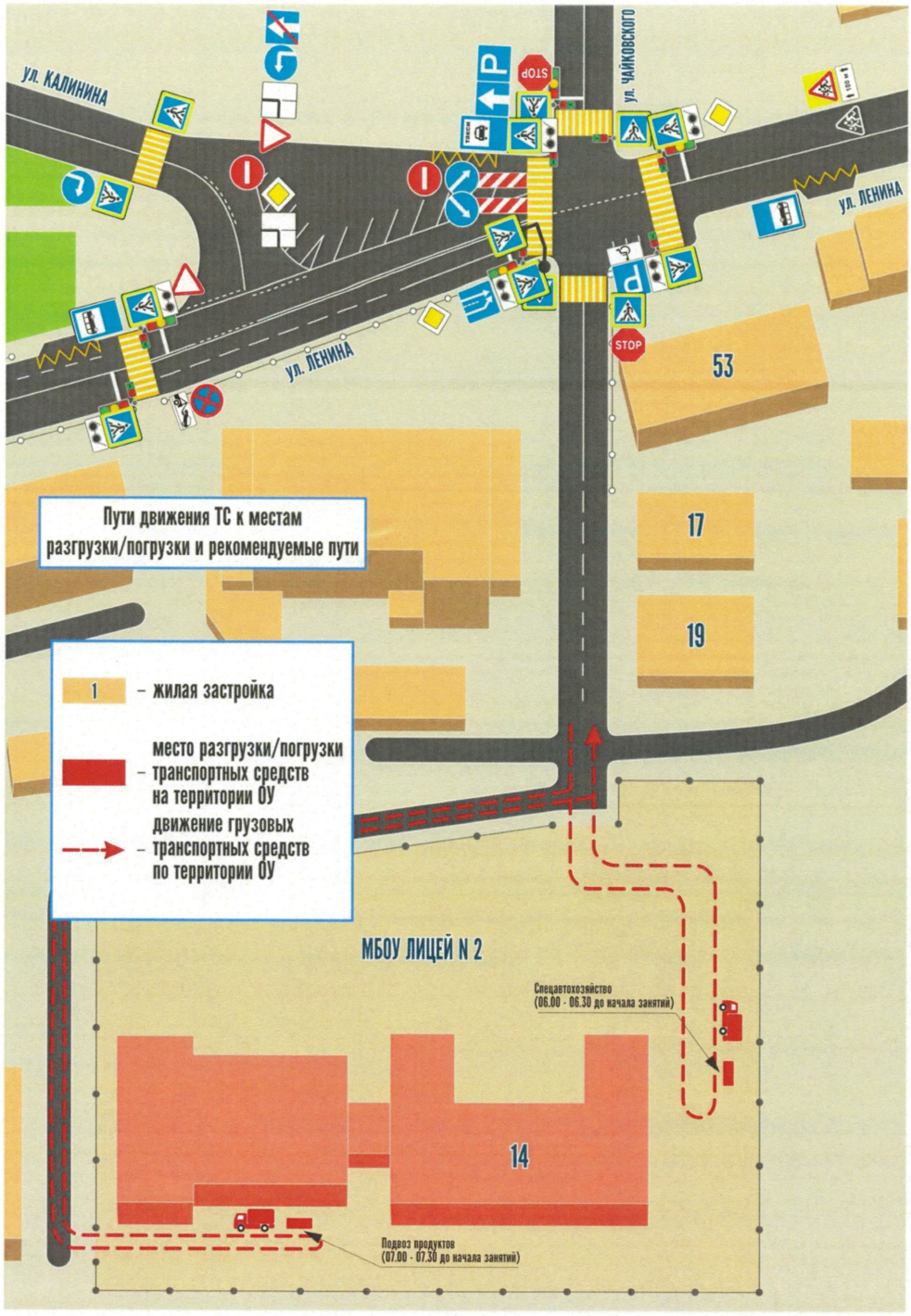
ул. КАЛИНИНА
ул. ЧАЙКОВСКОГО
ул. ЛЕНИНА
ул. ЛЕНИНА
STOP
STOP
53
17
19
Пути движения ТС к местам разгрузки/погрузки и рекомендуемые пути
1 – жилая застройка
место разгрузки/погрузки – транспортных средств на территории ОУ
движение грузовых – транспортных средств по территории ОУ
МБОУ ЛИЦЕЙ N 2
Спецавтохозяйство (06.00 - 06.30 до начала занятий)
14
Подвоз продуктов (07.00 - 07.30 до начала занятий)

РАЗДЕЛ III.
ИНФОРМАЦИЯ ОБ ОБЕСПЕЧЕНИИ БЕЗОПАСНОСТИ ПЕРЕВОЗОК ДЕТЕЙ СПЕЦИАЛЬНЫМ ТРАНСПОРТНЫМ СРЕДСТВОМ (АВТОБУСОМ).

1. Сведения об организациях, осуществляющих перевозку детей специальным транспортным средством (автобусом)

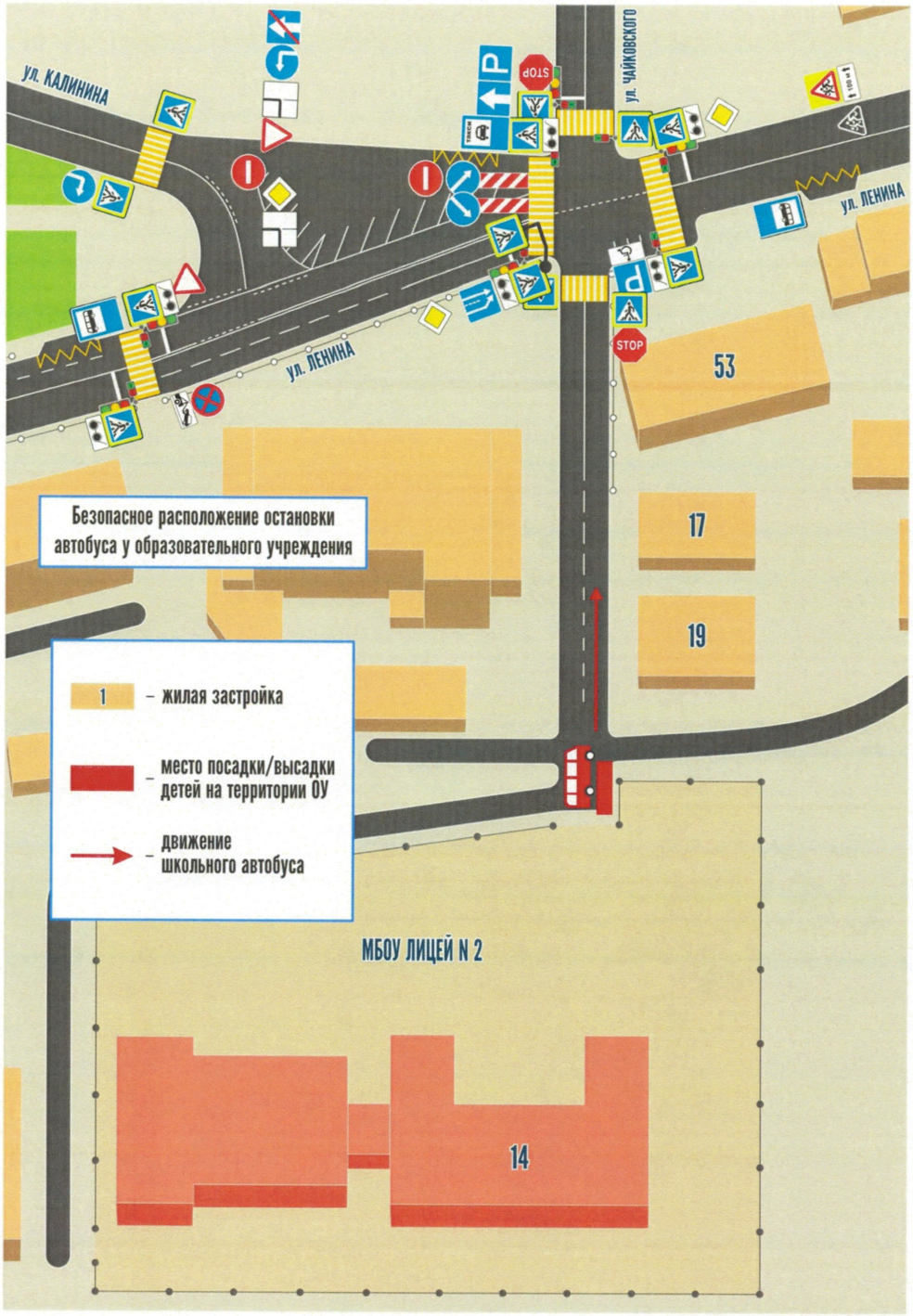
ул. КАЛИНИНА
ул. ЧАЙКОВСКОГО
ул. ЛЕНИНА
ул. ЛЕНИНА
STOP
STOP
53
17
19
14
Безопасное расположение остановки автобуса у образовательного учреждения
1 – жилая застройка
– место посадки/высадки детей на территории ОУ
– движение школьного автобуса
МБОУ ЛИЦЕЙ N 2

РАЗДЕЛ IV.
ПРИЛОЖЕНИЯ.

2. Информационная карточка
перевозок детей специальным транспортным средством (автобусом)

Общие сведения

Марка _____
Модель _____
Государственный регистрационный знак_____
Год выпуска _____ Количество мест в автобусе _____
Соответствие конструкции требованиям, предъявляемым к школьным автобусам
_____
_____

1. Сведения о владельце
Владелец __ _____
(наименование организации)
_____
Юридический адрес владельца _____
_____
Фактический адрес владельца _____
_____
Телефон ответственного лица _____

2. Сведения о водителе автобуса
Фамилия, имя, отчество _____
Принят на работу ___ _____
Стаж вождения категории D_____
Телефон ____ _____

3. Организационно-техническое обеспечение
Лицо, ответственное за обеспечение безопасности дорожного движения:
_____
назначено_____,
прошло аттестацию __ _____.

Дата последнего технического осмотра _____

Директор (руководитель)
образовательного учреждения _____ _____
(подпись) (Ф.И.О.)
Руководитель организации,
осуществляющей перевозку детей
специальным транспортом
(автобусом) _____ _____
(подпись) (Ф.И.О.)

СХЕМА ДОРОЖНОЙ БЕЗОПАСНОСТИ МБОУ ЛИЦЕЙ № 2

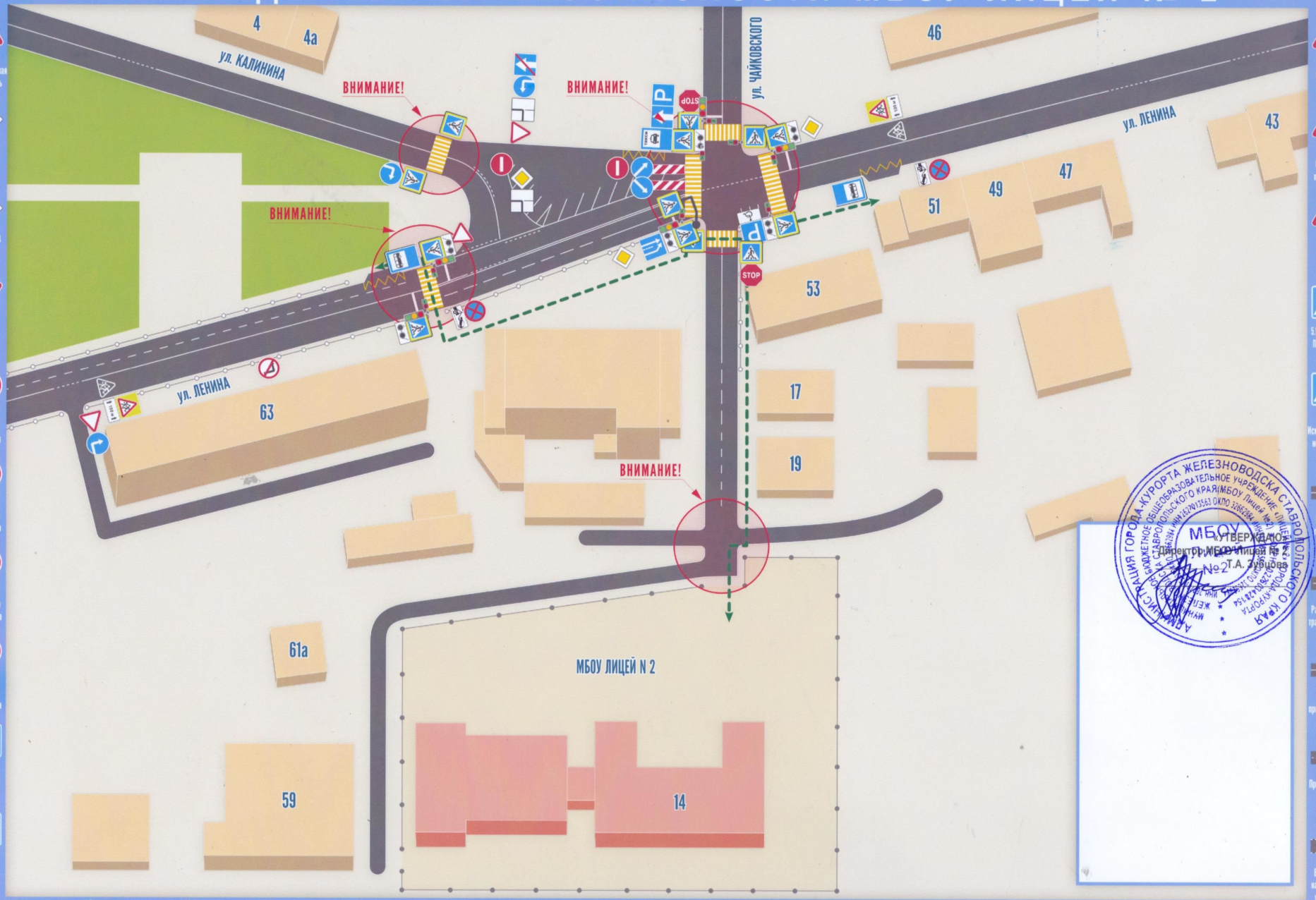

УТВЕРЖДАЮ:
Директор МБОУ Лицей № 2
Т.А. Зубцова